

# ALSH

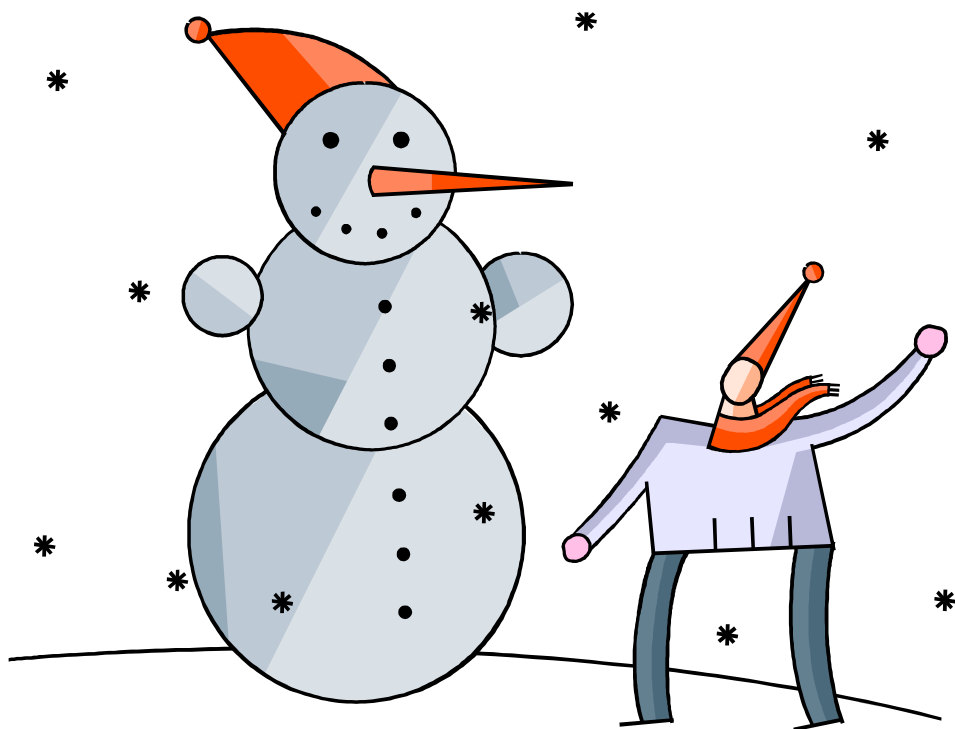

## AUZOUER EN TOURAINE

ACCUEIL DE LOISIRS  
D'AUZOUER EN TOURAINE

Dans les locaux de l'accueil  
garderie périscolaire

Tél : 02.47.55.09.84

INSCRIPTION ALSH  
des MERCREDIS de

**JANVIER  
ET FEVRIER  
2021**

Pour tous  
renseignements :

 UFCV CENTRE

Tél. : 02.38.56.87.52  
**Mairie d'Auzouer**  
Tél. : 02.47.55.06.03

La Mairie d'Auzouer en Touraine et l'Ufcv, sont heureuses d'accueillir vos enfants pendant **les mercredis de janvier et février 2021**.

**Du MERCREDI 6 JANVIER au MERCREDI 17 FEVRIER inclus**

Les inscriptions, à la journée pour les mercredis doivent être effectuées, compte tenu des circonstances (et sauf cas de force majeure) impérativement en ligne depuis le portail famille :

**AVANT LE MERCREDI 16 DECEMBRE 2020 - DELAI DE RIGUEUR**

Aucune prolongation ne sera mise en place

Les familles n'ayant pas encore de compte famille sont invitées à se manifester par mail à : [centre@ufcv.fr](mailto:centre@ufcv.fr)

**ATTENTION: Toute inscription prise est définitive sauf pour raison médicale avec un certificat médical**

**SERVICE ACCUEIL / DEPART ECHELONNES**

Ce service est mis en place et pris en charge par l'Ufcv le matin de 7h à 9h et le soir de 17H00 à 18H30. Le coût de ce service est inclus dans les tarifs du centre.

**TARIFS DE L'ACCUEIL (repas, goûters, accueil du matin et du soir inclus)**  
cf. explications au verso de cette page

**METHODE D'INSCRIPTION**

Inscription en ligne à partir du portail famille :

<https://portail-animation.ufcv.fr/centre-loisirs-auzouer-touraine/>

**POUR TOUTE NOUVELLE INSCRIPTION**

- LA FICHE DE RENSEIGNEMENTS GENERAUX ET SANITAIRES VALABLE DE SEPTEMBRE 2020 A JUILLET 2021
- LA PHOTOCOPIE DU CARNET DE SANTE (avec les vaccins à jour)
  - L'ASSURANCE EXTRA-SCOLAIRE ou SCOLAIRE

Dans un deuxième temps:

- VOUS RECEVREZ DE L'UFCV UNE FACTURE A L'ISSUE DU CENTRE, ETABLIE SUR LA BASE DE VOTRE QF DE JANVIER OU FEVRIER 2021 PRIS SUR LE SITE CDAP, AFIN DE VOUS DEMANDER LE PAIEMENT
- LE PAIEMENT SERA A ENVOYER A L'UFCV



**TARIFS DE L'ACCUEIL (repas, goûters, accueil du matin et du soir inclus)**

<b>ENFANTS DE LA COMMUNE allocataires CAF</b>	<b>Pourcentage de prise en charge de la commune selon le mode de calcul ci-dessous</b>
Q.F. inférieur à 830 €	1 %
Q.F. supérieur ou égal à 831 €	1,70 %

Le tarif plancher est à 3,50 €uros, et le tarif plafond est à 16 €uros.

**Nous acceptons le paiement de l'ALSH en chèques CESU quel que soit l'âge de votre enfant**

<b>ENFANTS DE LA COMMUNE</b>	16,00 €/J.
<b>ENFANTS EXTERIEURS</b>	19,00 €/J.
<b>MSA, SNCF</b>	16,00 €/J

**TALON D'INSCRIPTION  
A.L.S.H. D'AUZOUER EN TOURAIN  
MERCREDIS DE JANVIER ET FEVRIER 2021**

A envoyer à l'UFCV en cas de force majeure uniquement (UFCV-279 rue Giraudeau – 37000 TOURS)

Merci de privilégier les inscriptions en ligne depuis le portail famille !

**AVANT LE MERCREDI 16 DECEMBRE 2020 - DELAI DE RIGUEUR**

Je soussigné, Mme, Mr, \_\_\_\_\_  
(père, mère, tuteur)  
Adresse : \_\_\_\_\_  
Tél. : \_\_\_\_\_

**Merci de noter votre adresse mail afin d'être informé de l'inscription à l'ALSH**

\_\_\_\_\_@\_\_\_\_\_

Inscris à l'accueil de loisirs mon (mes) enfant(s) dont le(s) nom(s) suit(vent) :

NOM / PRENOM	DATE DE NAISSANCE

**A renseigner OBLIGATOIREMENT**, pour les ayant-droits :

N° allocataire CAF : \_\_\_\_\_

JANVIER				FEVRIER		
06/01	13/01	20/01	27/01	03/02	10/02	17/02

A Auzouer, le

Signature :